

Situación Industria al 31 de Diciembre de 2023

Al cierre del mes de diciembre de 2023, la producción porcina del país registró 61,746 cerdos sacrificados. Esta cifra fue 5,371 animales menor que el registro de diciembre de 2022 y 9,986 animales más que los sacados al mercado en noviembre del 2023.

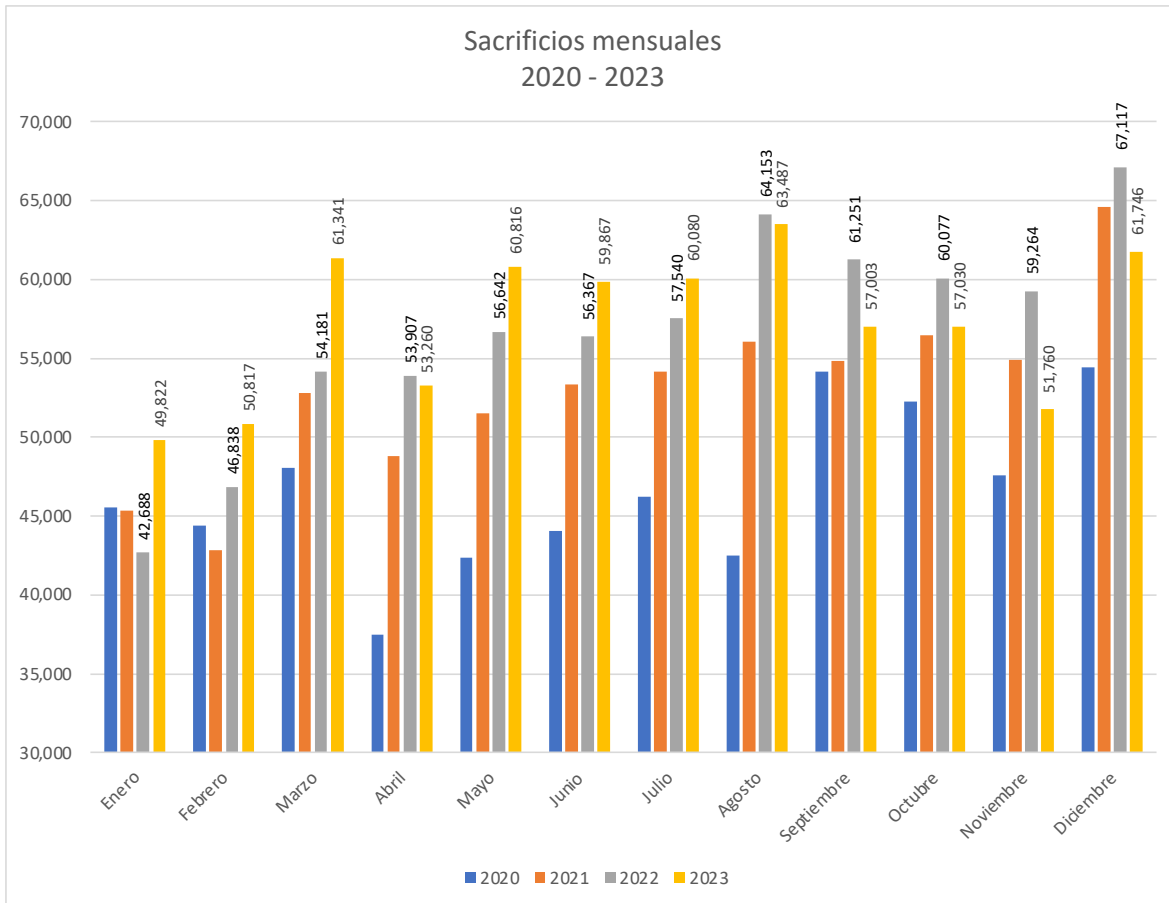

Fuente: INEC

La industria continua con una disminución respecto al ritmo mensual que ha estado manteniendo en los últimos años. Desde el mes de agosto de 2023 se ha registrado una disminución en la producción de 20,836 cerdos, una reducción del 6.7%, igualando lo realizado en el año 2021.



+ (507) 394-5350
+ (507) 6984-6537



anapor.panama@gmail.com
cpitty@idisa.net



@anapor_panama



www.anapor.org

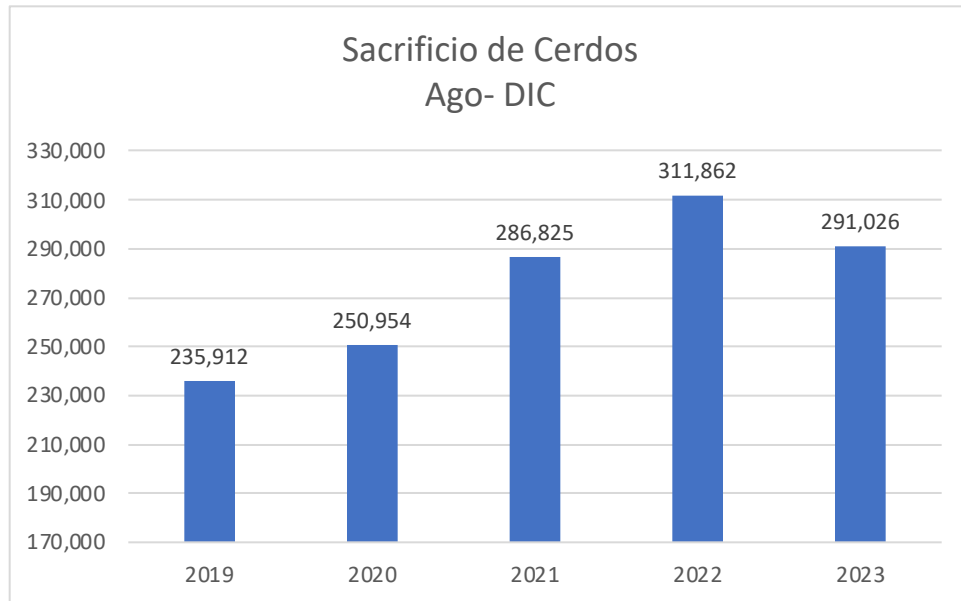

Fuente: INEC

Al analizar el sacrificio diario promedio, al 31 de diciembre del año 2020, la industria sacrificaba 1,528 cerdos por día. Para el año 2023, hasta el mismo mes, se procesaron 1,882 cerdos diarios.

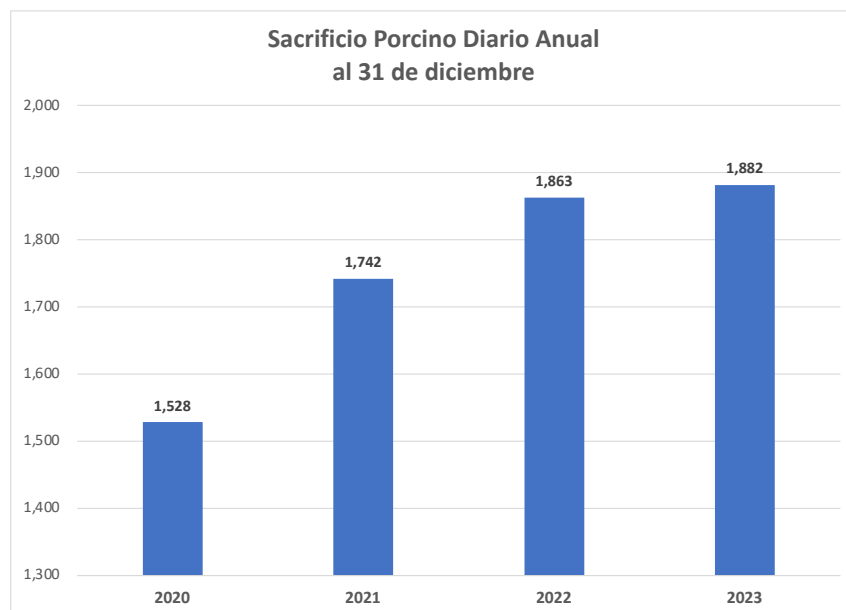

Fuente: INEC/ANAPOR



+(507) 394-5350
+(507) 6984-6537



anapor.panama@gmail.com
cpitty@idisa.net



@anapor_panama



www.anapor.org

Sacrificios por Distritos

Los principales distritos donde se sacrifican los cerdos son: Las Tablas, Panamá, Arraiján, Santa María, Santiago y David. Estos cinco distritos han registrado y mantenido el ritmo de crecimiento.

Los sacrificios por distrito al finalizar el mes de diciembre se han distribuido de la siguiente manera: el 25.34% se realizaron en Las Tablas, el 24.12% en Panamá, el 16.50% en Arraiján, 8.71% en Santa María, 7.67% en Santiago y el 6.01% en el distrito de David.

Distritos	Años / al cierre del 31 de Diciembre					
	2019	2020	2021	2022	2023	
Las Tablas	121,980	142,314	161,668	179,018	174,110	
Panamá	142,028	130,298	145,720	158,719	165,733	
Arraiján	112,471	105,601	120,010	121,691	113,371	
Santa María	36,759	31,422	45,037	52,337	59,812	
Santiago	32,630	34,977	40,681	47,663	52,698	
David	29,379	41,252	46,275	37,629	42,108	
Boquerón			5,020	14,561	18,093	
Soná	10,015	13,650	14,763	15,117	16,091	
Dolega	21,653	20,309	19,019	17,723	14,773	
La Chorrera	9,289	9,066	11,560	12,556	10,178	
Penonomé	9,375	7,981	7,839	9,995	9,997	
Resto del país	6,933	8,209	8,084	7,524	6,374	
Santa Fe (Darién)		629	1,933	1,896	1,442	
Chepigana	3,041	1,050	1,085	1,086	862	
Changuinola	797	815	728	650	811	
Chitré	2,058	2,154	1,672	1,442	401	
Barú	982	218	383	412	175	
Colón				6	-	
TOTAL	539,390	549,945	631,477	680,025	687,029	

Fuente: INEC/ANAPOR



+ (507) 394-5350
+ (507) 6984-6537



anapor.panama@gmail.com
cpitty@idisa.net



@anapor_panama



www.anapor.org

Al analizar los sacrificios de cerdos del año 2023 por distrito, se puede verificar que la disminución registrada desde el mes de agosto, ha sido general en todos los distritos del país, con un mayor porcentaje en los distritos de Santa María y David.

Dsitrito	Enero	Febrero	Marzo	Abril	Mayo	Junio	Julio	Agosto	Septiembre	Octubre	Noviembre	Diciembre	Total 2023	Tendencia
Las Tablas	12,695	12,787	14,973	12,712	17,143	15,465	15,346	15,590	13,859	13,995	13,948	15,597	174,110	
Panamá	11,891	12,800	16,449	13,260	14,543	13,828	14,375	14,992	13,681	14,390	11,874	13,650	165,733	
Arraiján	8,433	8,502	10,383	8,070	8,743	9,734	10,052	11,164	9,528	10,094	9,765	8,903	113,371	
Santa María	4,770	4,641	5,071	5,030	6,237	6,186	5,277	6,129	5,086	3,833	3,598	3,954	59,812	
Santiago	3,441	3,311	3,864	3,959	4,254	4,350	4,926	4,653	4,686	4,538	4,086	6,630	52,698	
David	2,940	2,845	3,267	3,149	3,494	3,447	3,901	4,291	3,805	3,352	3,192	4,425	42,108	
Boquerón	1,477	1,311	1,797	1,280	1,193	1,758	1,580	1,780	1,337	1,550	1,330	1,700	18,093	
Soná	885	978	1,222	2,144	1,165	1,217	1,072	1,280	1,275	1,292	950	2,611	16,091	
Dolega	1,109	1,226	1,793	1,269	1,518	1,468	1,276	1,154	1,069	1,048	603	1,240	14,773	
La Chorrera	880	803	831	707	878	806	763	811	837	1,062	841	959	10,178	
Penonomé	620	704	770	750	827	810	705	828	947	1,117	730	1,189	9,997	
Resto del país	420	618	536	531	466	537	548	550	612	449	492	615	6,374	
Santa Fe (Darién)	102	102	129	129	127	112	121	118	121	126	128	127	1,442	
Chepigana	42	36	85	86	75	74	76	76	76	75	84	77	862	
Changuinola	23	51	56	84	71	58	46	60	69	90	139	64	811	
Chitré	77	83	91	82	68	-	-	-	-	-	-	-	401	
Barú	17	19	24	18	14	17	16	11	15	19	-	5	175	
Colón	-	-	-	-	-	-	-	-	-	-	-	-	-	
Total general	49,822	50,817	61,341	53,260	60,816	59,867	60,080	63,487	57,003	57,030	51,760	61,746	687,029	

Fuente: INEC/ANAPOR



+ (507) 394-5350
+ (507) 6984-6537



anapor.panama@gmail.com
cpitty@idisa.net



@anapor_panama



www.anapor.org

Situación anual 2023

La producción porcina de Panamá cerró con un sacrificio de 687,029 animales. Esto representa un crecimiento del 1.03% respecto a la producción del año 2022.

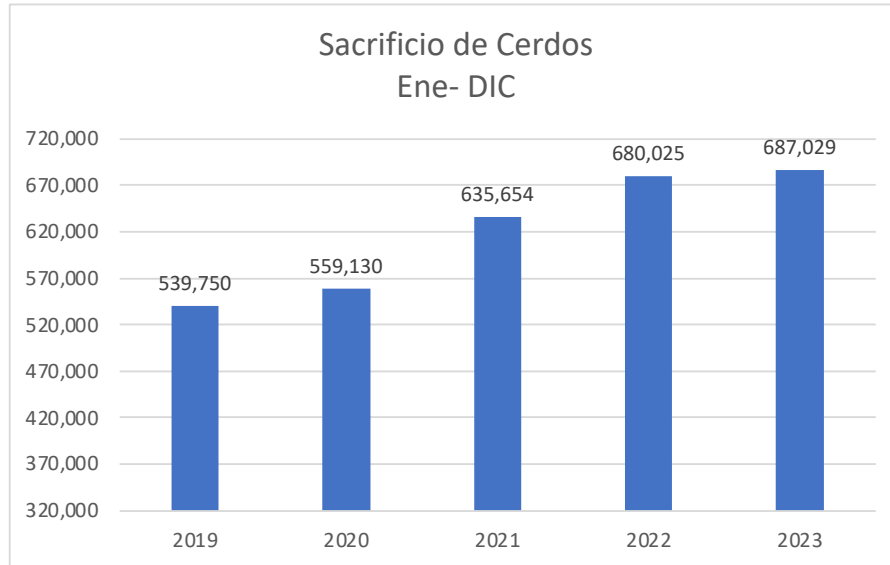

Fuente: INEC

Esto representa una producción de 57,652 toneladas de carne de cerdo durante el 2023. Este valor es 588 toneladas más que la producción del año 2022.

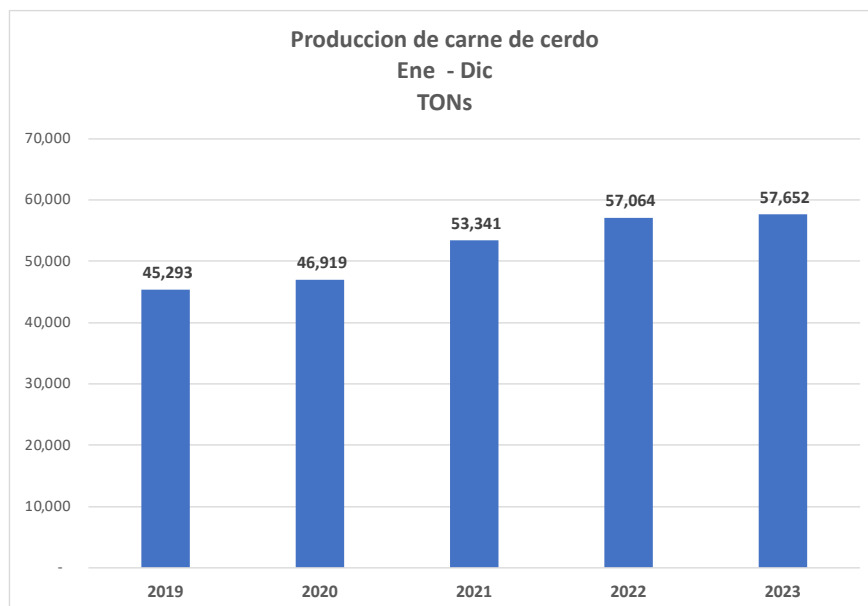

Fuente: INEC/ANAPOR



+ (507) 394-5350
+ (507) 6984-6537



anapor.panama@gmail.com
cpitty@idisa.net



@anapor_panama



www.anapor.org

Importaciones

Las importaciones de productos de carne de cerdo, al cierre del año 2023 han alcanzado un valor de **19,767.22** Toneladas métricas. Este valor de importaciones es **3,552.28** toneladas menor que el registrado en el mismo periodo del año 2022 (una disminución del 15.23%).

PARTIDA ARANCEL	2018	2019	2020	2021	2022	2023	% Cambio
0203	5,699.71	8,184.07	7,627.30	7,318.49	7,608.25	6,457.64	-15.12%
0206	3,370.74	4,538.11	4,091.63	3,709.63	4,840.91	3,887.78	-19.69%
0209	911.71	932.17	1,966.56	2,045.30	1,740.26	1,695.63	-2.56%
0210	1,188.66	1,569.02	834.42	579.95	933.98	1,475.37	57.97%
1602	8,097.87	9,583.11	8,558.71	8,080.41	8,196.10	6,250.80	-23.73%
Total general Tons	19,268.69	24,806.47	23,078.63	21,733.76	23,319.50	19,767.22	-15.23%

De los productos importados, la partida 0203, 0206 y 1602 contienen los mayores productos importados.

PARTIDA ARANCEL	Ene	Feb	Mar	Abr	May	Jun	Jul	Ago	Sep	Oct	Nov	Dic	Total
0203	4,702	343	290	53	30	38	131	106	68	169	390	139	6,459
0206	506	296	643	322	268	8	242	101	199	296	496	510	3,887
0209	78	82	253	74	203	105	99	126	149	149	204	173	1,695
0210	147	53	135	114	88	149	125	166	102	124	113	160	1,476
1602	360	337	355	354	251	377	282	440	825	879	1,015	775	6,250
Total Tons	5,793	1,111	1,676	917	840	677	879	939	1,343	1,617	2,218	1,757	19,767

Consumo Aparente

Hasta el cierre del mes de diciembre, el consumo aparente de carne de cerdo registra un valor de 77,419 toneladas. Este valor es 3.7% menor (2,965 Toneladas) al registrado en el mismo periodo del año 2022.

Al Cierre de DICIEMBRE							
	2017	2018	2019	2020	2021	2022	2023
Local		49,894	45,293	46,919	53,341	57,064	57,652
Importación		19,269	24,806	23,079	21,734	23,319	19,767
Total	-	69,162	70,099	69,998	75,074	80,384	77,419
% Local/Total		72.1%	64.6%	67.0%	71.1%	71.0%	74.5%
% Import/Local		27.9%	35.4%	33.0%	28.9%	29.0%	25.5%

Del total del consumo aparente, el 74.5% proviene de la industria local y el 25.5% de las importaciones.



+ (507) 394-5350
+ (507) 6984-6537



anapor.panama@gmail.com
cpitty@idisa.net



@anapor_panama



www.anapor.org

Consumo Per Cápita

El consumo per cápita de carne de cerdo en Panamá registró un valor de 18.42 Kg/Habitante para el año 2023. Esta cifra es ligeramente superior a la registrada en 2022 que fue de 18.35 Kg/Hab.

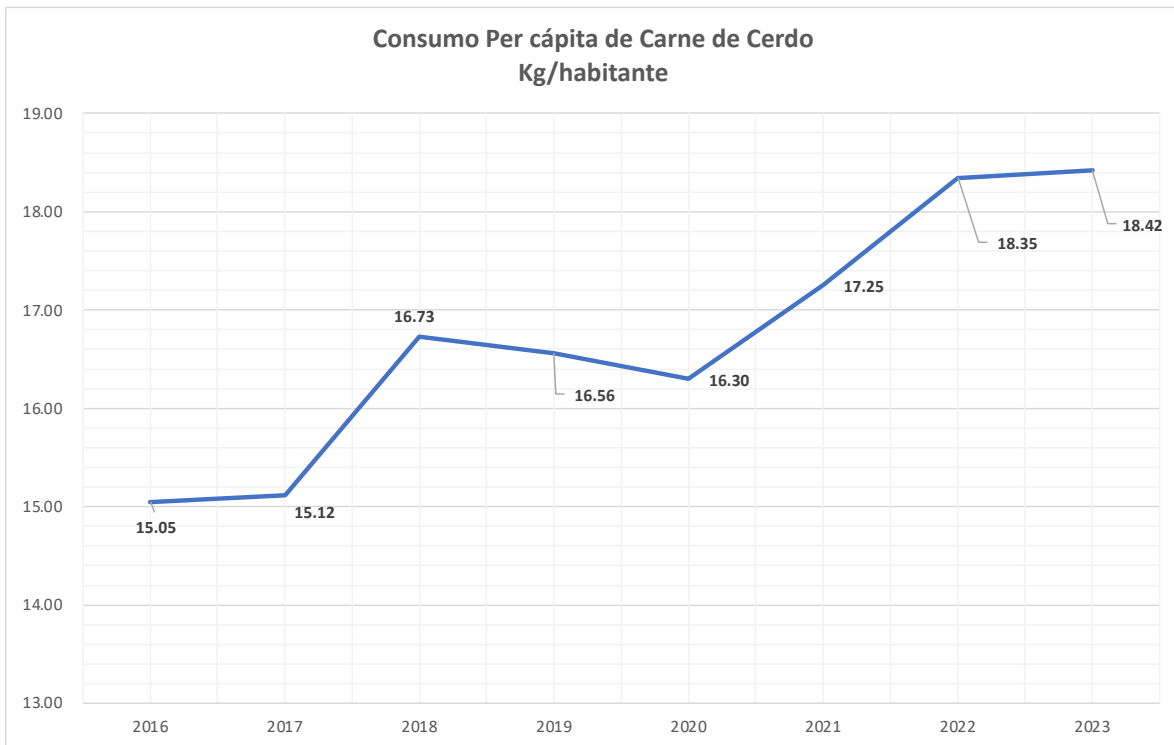

Fuente: ANAPOR



+(507) 394-5350
+(507) 6984-6537



anapor.panama@gmail.com
cpitty@idisa.net



@anapor_panama



www.anapor.org